売　地

価格	面積	所在
1,100 万円	219.31 ㎡ （ 66.34 坪 ）	郡山市田村町徳定苧千場17街区6-2号

【東北本線「安積永盛駅」まで徒歩10分の住宅地】





【仮換地図】　※徳定土地区画整理事業　17街区

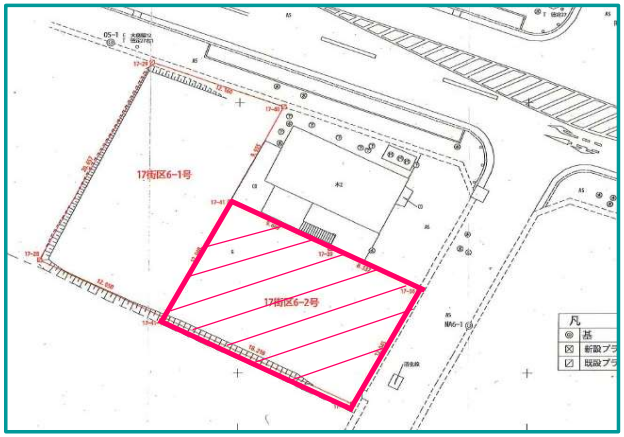

【案内地図】



BESS福島　ALLWELL福島

詳しい商品情報は
こちら！！

交通	JR東北本線　安積永盛　駅　まで　距離 約800m	
土地	権利	所有権
	私道負担	無
	地目	公募：田　　現況：更地
	接面道路	公道　　東 5.5m
制限	用途地域	一種住居
	建ぺい率	60 %
	容積率	200 %
	都市計画	一種住居地域
	防火地域	指定なし
	区画整理	無
	街路計画	無
	その他	徳定地域
設備	ガス	個別プロパン
	水道	公営
	雑排水	浄化槽（個別）
	汚水	浄化槽(個別）
引渡	現状	更地　現況渡し
		即可能
備考	◆学区：市立御代田小学校／市立守山中学校 ◆街区番号　17街区6-2号 ◆ツルハドラッグ郡山笹川店まで徒歩8分 ◆DCM安積店まで13分 ◆ヨークベニマル安積店まで16分 ◆セブンイレブン郡山田村店まで3分 ※ 建築条件なし	

LANDWELLHD
「安全・安心・健康」な暮らしの提案と実現を
株式会社ランドエルHD
〒963-8841　福島県郡山市山崎305－65
0800-800-0847
福島県知事(1)第3728号

取引の形様　売主